한올바이오파마 정리 신호…전략 기준가와 4.3% 차이

2026년 11월 27일 가격·매매 신호 기준

급등포착 리포트 · 2026-11-27 · 한올바이오파마(009420) · 상태 검토 필요

매수 관심 신호 | 중기 관점 | 종합점수 57.4

한눈에 보는 전략 요약

현재 상태	종합점수	진입 참고	위험 관리
매수 관심	57.4	55,400원	49,300원

2026-11-27 · 기준 가격 57,800원 · 목표선까지 +14.88% · 위험선까지 -14.71% · 참고 가격 비교

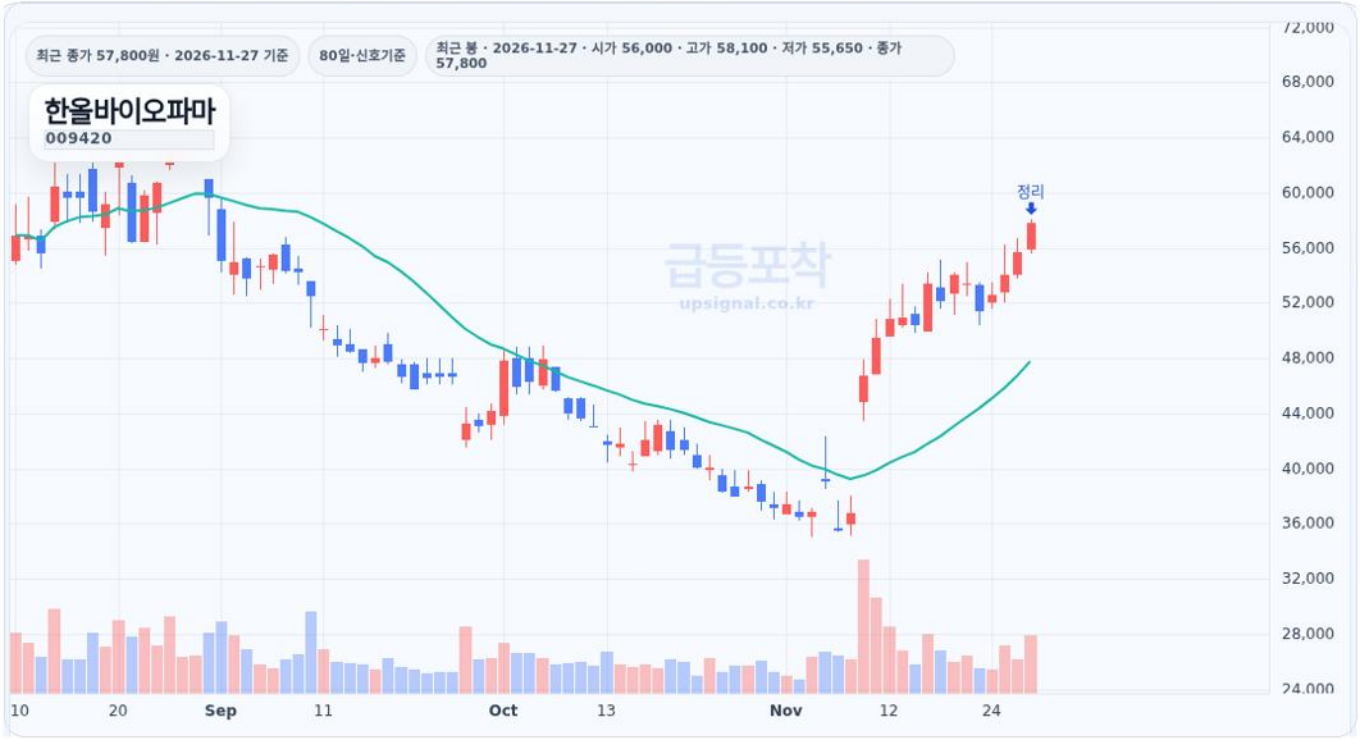

급등포착 종목상세 차트 캡처 기준

> 오늘 핵심은 지금 바로 추격하는 것이 아니라, 신호가 나온 이유와 유효한 가격 구간을 함께 확인하는 것입니다.

최근 이슈는 어떻게 봐야 할까?

한올바이오파마의 경우 가격 흐름과 종합점수, 목표 구간까지의 여력을 함께 보며 판단하는 것이 좋습니다. 최신 뉴스나 공시가 함께 확인된다면 이번 신호의 지속 가능성을 추가로 점검할 수 있습니다.

매매 전략과 AI 분석

진입 · 목표 · 위험 관리 기준과 AI 분석 내용을 확인하세요.

매매 전략



종목상세의 매매 전략 영역 캡처 기준

AI 분석



종목상세의 AI 분석 영역 캡처 기준

왜 매수 관심 신호가 나왔을까?

1. 가격 흐름

2026년 11월 27일 한올바이오파마의 전략 기준가는 55,400원, 정리 신호의 참고 가격은 57,800원이다. 두 참고 가격의 차이는 +4.3%다. 실제 매수·매도 체결로 얻은 수익률을 뜻하는 것은 아니다. 정리 신호는 2026-11-27에 나왔다. 과거 진입일과 체결 내역이 없어 실제 보유자의 매수가와 손익은 알 수 없다. 이 신호는 기존 포지션의 정리를 살펴보는 신호이며, 새 매수 신호는 아니다.

2. 점수 변화

종합점수 57.4은 현재 리포트 후보군 안에서 비교적 강한 신호로 해석할 수 있습니다. 다만 점수가 높다는 것만으로 무조건 상승을 의미하지는 않으며, 진입 참고 구간과 위험 관리 기준을 함께 확인해야 합니다.

3. 목표와 손절 구간은 어떻게 볼까?

목표 참고 구간은 66,400원이고, 위험 관리 기준은 49,300원입니다. 목표 구간에 가까워질수록 일부 차익 실현 압력이 나올 수 있으므로, 이를 단순 매도 지시가 아니라 관리 구간 진입으로 해석하는 편이 좋습니다.

실전 해석

현재 구간에서는 55,400원 부근에서 지지와 거래 흐름이 유지되는지 확인하는 것이 중요합니다. 가격이 49,300원 아래로 내려가면 이번 매수 관심 신호의 신뢰도는 낮아질 수 있습니다.

단기·중기·장기 관점은 어떻게 합쳐서 볼까?

단기적으로는 55,400원 부근에서 가격이 지지되는지 확인하고, 중기적으로는 종합점수 57.4와 수급·추세 점수가 함께 유지되는지 보는 것이 핵심입니다. 장기적으로는 단기 신호 하나보다 추세 유지와 업종 흐름이 이어지는지를 함께 확인해야 합니다. 특히 49,300원 이탈 시에는 이번 신호를 보수적으로 다시 점검하는 편이 좋습니다.

뉴스·공시·수급을 함께 보면

가격과 전략 상태는 2026년 11월 27일 기준이다. 주가 변동의 배경이나 실적 전망은 공시·발표 원문과 함께 살펴볼 부분이다. 이 리포트는 가격과 전략 데이터를 설명하는 투자 참고 자료이며 AI가 편집을 보조했다. 개인별 보유 가격이나 투자 기간을 반영한 자문은 아니다. 가격과 전략 상태는 2026년 11월 27일 기준이다. 주가 변동의 배경이나 실적 전망은 공시·발표 원문과 함께 살펴볼 부분이다. 이 리포트는 가격과 전략 데이터를 설명하는 투자 참고 자료이며 AI가 편집을 보조했다. 개인별 보유 가격이나 투자 기간을 반영한 자문은 아니다.

급등포착에서 이후 흐름 확인하기

신호가 나온 뒤에는 점수가 유지되는지가 더 중요합니다. 급등포착(upsignal.co.kr)의 한올바이오파마 종목 상세 화면에서 종합점수 변화, 수급 흐름, 추세 유지 여부를 함께 확인해 보세요.

리스크 체크

- 49,300원 이탈 시 이번 매수 관심 신호는 약해질 수 있습니다.
- 뉴스·공시나 수급 변화가 반대로 나타나면 신호 해석을 다시 확인해야 합니다.
- 시장 전체 조정이 강해지면 개별 종목 신호도 짧게 끝날 수 있습니다.
- 거래량이 동반되지 않는 반등은 신뢰도가 낮습니다.

본 자료는 시장 데이터와 급등포착 전략 엔진의 신호를 바탕으로 작성된 투자 참고 정보이며, 특정 종목의 매수·매도 권유 또는 개인 맞춤 투자자문이 아닙니다. 실제 투자 판단은 투자자 본인의 책임이며, 필요 시 전문가와 상담하시기 바랍니다.